臺灣日日新報 本日四頁

春季皇靈祭の御儀

けふ御神靈に御親拜

【東京發】春季皇靈祭の二十一日宮中では天皇陛下御親祭の下に春季皇靈祭並に同神殿祭の御儀を嚴かに執り行はせられ、神武天皇を始め奉り御歴代の御神靈を御慰めあらせられ併せて皇國の彌榮を御祈念あらせられる、この日天皇陛下には黄櫨染御袍を召させられ午前十時皇靈殿に出御、御告文を奏せられて御親拜あらせられ次いで皇后陛下に…れる [illegible]

畏し大元帥陛下親臨

陸軍航空士官學校卒業式

【東京發】陸軍航空士官學校では二十日畏くも大元帥陛下の行幸を仰ぎ同校生徒並に學生の卒業式を擧行した、この日大元帥陛下には蓮沼侍從武官長、松平宮相、木戸内府、百武侍從長以下供奉の儀式自動車鹵簿にて午前八時五十分宮城御出門、同九時十分原宿驛より宮廷列車に召させられ… [illegible]

國軍航空無上の光榮

安田航空總監謹話

[illegible]

トンザン敵陣は總崩れ

テイデイムも全線退却

【ビルマ國境前線にて松田、有村兩特派員十八日發】我が猛攻に堪へ兼ねたトンザンの敵は十六日朝に至つて遂に總崩れとなり… [illegible]

脱出企圖の敵を撃滅中

[illegible]

テイデイム市街火炎

【緬印國境前線〇〇基地松田、有村兩特派員二十日發】… [illegible]

儼たり北邊鎭護の白衣の神兵 ＝北方〇〇基地＝

地方長官異動

臺北州知事に西村氏

任臺北州知事（一）西村高兄
任臺灣總督府文教局長（一）森田俊介
[illegible]

堂々たる精銳陣容

西村臺北州知事に期待

[illegible]

我が病院を盲爆

米英又も人面獸心暴露

非道に緬甸人も憤激

【緬甸前線〇〇部隊松田特派員廿日發同盟】… [illegible]

緬印戰域に米の補給狀況

【リスボン十九日發同盟】… [illegible]

印度へ突入の日近し

民衆大會 ボース首班獅子吼

【ビルマ〇〇基地二十日發同盟】「自由インド假政府成立日」… [illegible]

在支米空軍再編成

【リスボン十八日發同盟】… [illegible]

タロア等來襲

【中部太平洋〇〇基地十九日發同盟】… [illegible]

食糧確保の決議案

翼政で議會提出に一致

【東京發】… [illegible]

議會あす再開

【東京發】休會中の議會は二十二日より… [illegible]

院内役員會

【東京發】… [illegible]

地方議員の任期

一箇年延長に決定

【東京發】… [illegible]

道府縣會議員の改選

明年九月一日に執行

[illegible]

火災三社合併

[illegible]

京城帝大總長に山家博士

[illegible]

定例次官會議

[illegible]

獨逸の立場闡明

ヒ總統 ソ芬交渉に回答

【ベルリン十九日發同盟】… [illegible]

獨防空陣活躍

一日で撃墜百六

[illegible]

米二潛艦喪失發表

[illegible]

果敢に決戰措置實施

督府定例局部長會議

[illegible]

山内警務局長 きのふ赴任

[illegible]

内閣辭令（二十日）

[illegible]

人事

[illegible]

けふの官報

[illegible]

國民貯蓄の新銳機 興國保險 明治生命

皇紀三年 勝利の年 將兵に感謝し いよいよ全力をあげて頑張らう！ オゾ

文藝春秋社の海軍雜誌 大洋 三月號 四十錢
日本兵法と海軍 座談會 佐藤少將 吉川英治 菊池寛
決戰場ラバウル ◎ラバウルより還りて…井上康文
米空軍最近の趨勢…小泉丹
決戰場の戰闘精神…三井中佐
海軍兵學生…本多顯彰
定遠の皿…今日出海
韮山笠…川田三郎
内南洋物語…松田俊策
潜る日本刀…平手朗
前線の分隊長 大尉 山崎
☆大明神艇長 ☆踊る分隊長 ☆艦上の長官 海軍作戰記錄
南方積亂雲多し…木村莊十
安田部隊ブナ血戰記

太陽學童 ビタミンB2倍増に成功！ わかもとは發育素の稱あるビタミンB2以下B1蛋白カルシウムに富み、榮養不良を恢復して体重増著しく抵抗力も著しく强化… 空瓶御持參を！（一日發表） わかもと

日本評論社新刊重版
瀧本博士還暦祝賀論文集 戰爭經濟と東亞經濟
經濟統制法年報
ビタミン
民族政治學の理論
日本經濟思想史研究
保險學各論
株式會社論
國民所得とその分布
東亞同文書院大學研究年報
民法大綱 中卷
海商法の獨自性
古今和歌集
近世文學の位相

發賣中 東亞ジャナ文化史 舟越康壽著 價三・〇七
ポリネシヤに於ける法と秩序 ホグビン原著 吉田一次譯 價三・二〇
現代濠洲論 伊東敬著 價二・五〇
印度シナ民族の歴史 櫻井匡著 價一・五〇
謹告 三省堂

社説 本島全學徒の戰闘配置

[illegible]

◇

[illegible]

生鮮食糧の配給適正
生産責任態勢の確立急務

[illegible]

貿易會へ解散命令

[illegible]

本島に於ける計畫産業【中】
資本・技術共に内地依存
樹立せよ・勞務需給對策
臺灣總督府事務官 佐野治夫

[illegible]

第二に

[illegible]

基礎工業

[illegible]

從て問題

[illegible]

殊に電氣

[illegible]

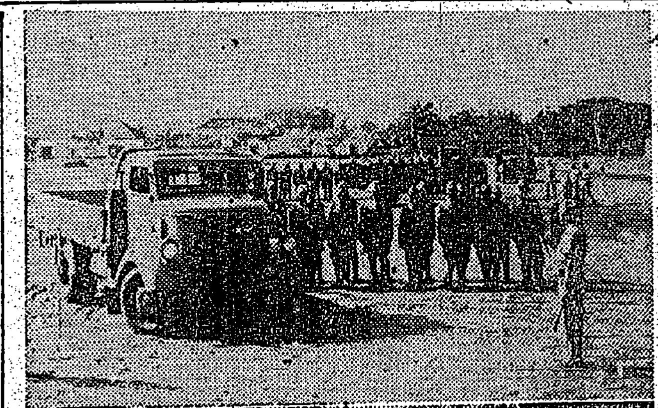

ジャカルタ原住民の自動車隊訓練

[illegible]

貯蓄熱、全島に漲る
高橋財務局長督勵行脚談

[illegible]

臺灣交易協會 近々創立

[illegible]

臺中州畜牛增殖競技會

[illegible]

高雄州市郡農務主任會議

[illegible]

出荷責任制を採用
空地利用 臺北州の蔬菜對策

[illegible]

金屬回收を強化
回收機構手續を一元化

[illegible]

高雄工業技術練習生巣立つ

[illegible]

内地だより
享樂追放再論

[illegible]

臺北貯蓄聯合會創立總會

[illegible]

高原知事製炭地へ
州下の林産物增産を推進

[illegible]

不動産金融
各種預金・債券保管
日本勸業銀行
台北・新竹・台中・台南・高雄

鐵管に優る
[illegible]パイプ
水道管
排水管
工場用送水管
鑛水管
一般下水管
臺灣[illegible]パイプ株式會社

市況（二十日）
兜町前場況

[illegible]

東京長期前場

[illegible]

健民強兵 治療は早く専門醫へ

天野醫院 内科・小兒科 院長 天野一男
秋山醫院 内科 院長 秋山爲夫
淺井病院 内科小兒科放射線科
菅野醫院 外科 院長 菅野尚夫
郭醫院 眼科 院長 郭水泉
藏田醫院 耳鼻咽喉科 院長 藏田恒人
洪病院 外科 院長 洪源火
里井醫院 小兒科 院長 里井汎津
濟世醫院 内科・小兒科 院長 楊本
嶋田醫院 小兒科 院長 嶋田勇
信生堂醫院 小兒科 院長 森田豐子
菅沼醫院 外科 院長 菅沼三郎
開屋醫院 小兒科 院長 高橋一松
達莊醫院 内科・小兒科 院長 高木達莊
塚原醫院 眼科 院長 塚原義夫
鶴田醫院 産科婦人科 院長 鶴田喜代馬
東門醫院 内科・小兒科 院長 阿達英次郎
德久醫院 耳鼻咽喉科 院長 青木秀郎
早田醫院 耳鼻咽喉科 院長 早田繁
樋詰醫院 内科・小兒科 院長 樋詰正治
福田醫院 産科婦人科 院長 福田義雄
保生醫院
内藤醫院 内科・小兒科 院長 内藤銑一
宮島醫院 耳鼻咽喉科 院長 宮島靖
武藤醫院 小兒科 院長 武藤三五郎
牟田口醫院 眼科 院長 牟田口義臣
森醫院 内科・眼科 院長 森三郎
山本醫院 小兒科 院長 山本宗三郎

〝修錬練磨に限度なし〟

修武臺に鍛ふ陸の若鷲

身機一體〝三り主義〟

轉任の感想を語る

〝他州に垂範の意氣〟で

西村新任臺北州知事

「いや―丁度時に出て來て聞きました」

「來ての御話を……」と注文すれば

文教局長在任中の業績

〝粉骨碎身あるのみ〟

清水新任臺中州知事

坂口前臺北州知事けふ歸北

戰歿者春季彼岸法會

島都西本願寺で

決戰生活實踐徹底座談會

健民指導懇談會

來月一日から全島主要市街で

苛烈な〝地上の戰ひ〟

荒鷲奮戰のかげに整備兵の勞苦

死してなほ飛行場護る

焰の機から搭乘員救出

苦心の發明危機を救ふ

企業整備趣旨徹底懇談會

飛行場獻納資金

看護助手錬成會

全島都市奉壯連絡會議

勝利

「全身全靈を捧ぐ」

讀へよ決戰乙女の意氣

新竹州下女學校新卒業生歡迎壯行會

代表

赤十字支部へ寄附

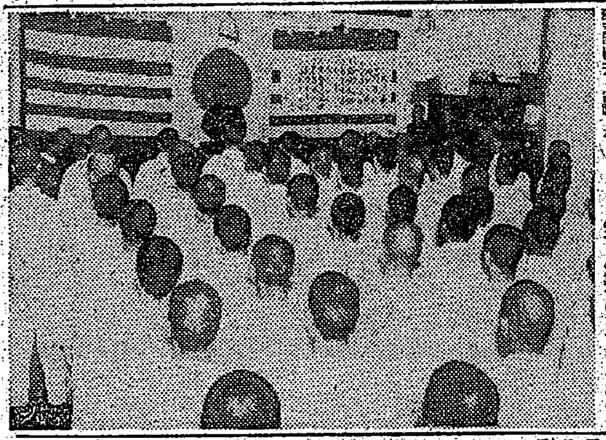

荒ぶる海へ鍛ふ心身

海洋訓練隊第五期生入隊式

劇場、映畫館は適正配置

移動演劇・音樂を獎勵

興行の具體的刷新實施要綱決る

閉鎖劇場を轉活用

食糧作物への轉換急ぐ

米增工事は順調

須田農商局長東部地方視察談

一隻も多く〝木船〟を

非常增産期間設定

牛肉で勇士を慰問

勇士に捧ぐ山の味覺

〝神道教師、自覺發奮〟

各派教師錬成會の收穫

フェザー 替刃　羽根印

株式名義書換公告

乳牛賣リマス　急告

油繪個展

新竹州自動車運輸

第八期貸借對照表　昭和十八年十二月三十一日　興亞パルプ工業

食糧雜貨・船舶御用達
香港麥酒酒精興業販代理店
香港 筒井商店
香港九龍香取通36號

公告

日本製菓株式會社

株式名義書換公告

節約國家的急務　キハツ油代用しみぬき　グリチン　各地配給店ニアリ

生徒募集
第一學年約二百名
私立成淵學校

講習生募集
本科　實務專修科　タイプ專攻科　洋裁專修科
昭和女子實務洋裁
元昭和洋裁學院

東亞造船株式會社　技能者及女子事務員募集
木工製材工　女事務員
東亞造船花蓮港營業所

臺日案內

賃務　洋裁　タイプ　女子　支那　產婆　看護　分園　特約　家交　空部

賣家　不用品　職業　古本　洋裁　寫眞　ピアノ、オルガン　產婆　ラジオとレコード　引越　農事　玉屋メガネ店　のせ　斷食　農業

父河野勝美儀臺北赤十字病院ニ入院加療中ノ處三月二十日午前一時死去致候間此段謹告仕候也

男 龍ト　妻 メ　岩本明　森田重吾　柿原藤宗寛　宮崎縣人會　遠藤勇一　男同　藏

元臺北醫院長醫學博士稻垣長次郎殿三月十三日逝去本日午後三時築地町東本願寺ニ於テ遺弔式相催シ候間此段謹告候也

昭和十九年三月二十一日

主催 元臺北醫院内科醫局員一同

長男藤本稔儀八月歩兵長三月二十一日午後四時自宅ニ於テ相營ミ申候間此段謹告仕候

父 藤本貞治

會葬御禮 塚本松喜

長男小谷清儀病氣療養中ノ處三月十九日午後八時四十分死去仕候

小谷フユ　小谷豐　小谷晃　常松始郎　長谷川信興　政所重三郎

七洋制覇の喜びに滿つ
海の志願兵卅一日修了式

【高雄電話】水漬く屍の決意も新に身命を捧げて海軍志願兵訓練所に入所して六ヶ月間の訓練を終へ今は立派な帝國軍人になりきつた第一期訓練生修了式は来る三十一日午前十一時より同訓練所に於て行はれる事となつた

【高雄電話】一日も早く軍艦旗の下へと兵營に急ぎつつ猛訓練を續行せんと意氣の志氣を以て日夜訓練に鍛へ拔く第一期海軍志願兵志願者の修了式を前に二十日午前中より海軍兵志願者訓練所では同訓練生に於いて觀兵式分列式を擧行、松本所長閲兵の後步武堂々の分列を行つたが……

新竹州 刻下の急務 青年の錬成
青年團戰時錬成要綱決る

【新竹】新竹州では皇國未曾有の試煉を克服し必勝不敗の大勢を決すべき秋に當り戰力の基本たる皇國青年に對する錬成施策を強化し以て忠良有爲な國民を育成することは實に刻下の急務なるに鑑み、特に本島統治史上劃期的の一新紀元を劃すべき徴兵制度の實施を控へ州下青年を通ずる徴兵制準備の徹底を期しその責務の大任を果さしむべくこの機會に青年錬成の中心機構たる青年團の飛躍的進展を期するため、新竹州青年團戰時錬成要綱を定め、四月の新年度より一大決戰的錬成を實施することとなり、これが實施に萬遺憾なきを期すべく来る二十日午後一時より州廳三階講堂に於て州下青少年團長大會を開催することとなつたが、その錬成指針及要項左の如し

一、青年團戰時錬成指針
1、必勝の信念を堅持せよ
2、國土防衛に挺身せよ
3、職場奉公に邁進せよ
4、心身を積極的に鍛錬せよ
5、決戰生活を實踐せよ

二、錬成要項
（1）戰時精神昂揚に關する事項
イ、敬神崇祖の念を涵養し女子に對しては日本の家に於ける正しき觀念を與へ戰時下健全なる家風の樹立に努むること
ロ、時局認識の徹底を圖り銃後の護りに努むること
ハ、體驗的訓練を加重すること
ニ、戰時經濟の認識を深め生産增强、貯蓄完遂を圖ること
（2）國語常用化方策綱に依る外國語排斥及常用に關する事項
（3）國防訓練に關する事項
イ、軍事に關する知識を涵養し尙武の國風、特に決戰下島内青年たる心構を養ふこと
ロ、現代戰に於て飛行兵が最も重要なるに鑑み全青年をして飛行兵たらしむべく女子青年に對しても姉として又將來母として少年航空兵の募集に積極的なる協力をなすこと
ハ、防空訓練は女子青年に課せられたる任務なることを自覺せしめ之が訓練を徹底的に行ふこと
ニ、救急對策に際し之が……
ホ、非常時に對策して直ちに炊き出しを爲し得るやう共同炊事訓練を徹底的に行ふこと
ヘ、海國日本青年として必須なる海洋精神、海洋知識其他海洋に關する一般教養、能力の體得に力むること
ト、防諜網防に徹し流言蜚語に迷はず敵の思想戰、謀略戰に乘ぜられぬ覺悟を堅持し決戰下の言行を慎重にすること
（4）軍人援護に關する事項
軍人援護及役務奉仕等は戰時下青年の任務なるを以て之が目的達成に努力すること
（5）戰時勤勞奉仕及勞務動員に關する事項
勤勞動員に徹底し勤勞奉仕の根據を貫徹して生産增强、資源開發に挺身する爲
イ、勤勞報國隊を結成し鑛山、工場、作業場へ移動奉仕する
ロ、荒地、海洋土地を開發し食糧、飼料、肥料の増産に努む
ハ、病蟲害の防除に努む
ニ、鷄、豚、兎、蜂、山羊等の飼育に努む
ホ、廢品並共他を利用して……に努むること
ヘ、植林木材供出に協力する
ト、共同炊事、共同託兒所へ非番の女子青年も參加協力する
チ、女子は男子に代替して各種機業へ進出し得る限り挺身し……
（6）戰時生活刷新に關する事項
イ、科學的教養を高め實生活の全面に亙り創意工夫に依る科學化を圖ること
ロ、冠婚葬祭に關する陋習、迷信を打破し簡素化にすること
ハ、戰時生活の確立徹底に努むること
ニ、決戰服裝の常用
ホ、皇國青年たるの教養を高めること
ヘ、健全娛樂、讀書、修養により國防生活を明朗闊達にすること
（7）戰時保健に關する事項
イ、戰時保健、體育の重要性を認識せしめ特に本島青年の體位向上及疾病豫防に對して最善の方策を講ずること（國民體操、基本體操、行軍、騎馬、登山、水泳、武道、銃劍術、角力等により）
ロ、傳染病並に寄生蟲等に對して防……之が根絶に力む
ハ、戰時下母性の重要性に鑑み將來の皇國の母たる女子青年として其の保健增進には最善の方策を講ずる

ジャワのマドラを觀る

（上）猿の森 マドラ島パメカサン縣カタペシャ村のモニエット森と稱する猿の多く棲む森があり、村の子供達がたうもろこしの實を撒くと大小の猿どもが數知れず集つて來るので有名である（寫眞は食物をひらふ猿のむれ＝中村特派員撮影＝陸軍報道部檢閲濟）

（下）マドラ人風俗 物の大小を選ばず大抵のものは頭に載せて運ぶのがジャワ、マドラ人女性の風俗で殊に大きな重い荷物を頭に載せてお尻で調子をとりながら進行く彼女等の日常生活は少女の頃からの訓練である（寫眞はとんとんと曳き出す……—中村特派員撮影＝陸軍報道部檢閲濟）

勤勞、決戰生活
實踐しよう申合事項 臺中州

【臺中】皇奉臺中州支部の四月常會徹底事項並に申合事項は左の通り決定された

徹底事項
一、決戰非常措置の方針に副つて實踐致しませう
（一）男子はこの際一層勤勞に挺身する外必要工場に働き又は男子の職場を女子は田畑に進出し食糧増産につとめませう、都會の女子も夫々の職場に於て御奉公致しませう
（二）我が家の空地は勿論學校の校庭、工場、道路、寺廟、公園にある空地その他遊閑なる空地は徹底的に利用して食糧増産をはかりませう（道路の利用はその筋とよく相談すること）
（三）戰爭完遂のためにどんなに苦しくても堪へ拔く決戰生活を致しませう
（四）昭和十九年度の國民貯蓄は本月からはじめられます、今すぐに實行致しませう
（五）今度疎開指定された方には温かい手で温かい思ひやりで相濟しませう
（六）空襲に備へ保有物資はこの四月に必ず整理して公共に役立たせませう

申合事項
一、敵は皆さんのおしゃべりをまつてゐます、餘計なおしゃべりは止めて流言に迷はされないやうにいたしませう
二、貯蓄確保に協力致しませう
三、増産増産につとめませう
四、ヒマの手入や收穫に萬全を期しませう

馬公奉壯總會
【馬公】馬公街……では、十九日午後……

羅東街地域組織運營研究會
【羅東】……

二月末貯蓄百五十八%（彰化郡）
【彰化】……

大空で雌雄決せん
若鷲合格二少年決意語る

【臺東】……

牛澤俊夫君 ……

杜永行君 私の身に餘る光榮です……

臺灣の軍用犬（完）
特別審査員 林宗賢

資格犬牡組
（一）良第一席 アーマン・フオン・ラビットソウKZ二六五〇四（マント・フオム・ハウス・クニカタ一一五三二五ーエルマ・フオン・ダイト一七五四）
極めて良い感の中型犬である。構成的には前肢の角度正しく前駆、下駆共に剛れ充實して居るが、後肢は骨の構成稍不足し概して今一息の深みが欲しい。背腰部は誠に堅固であり、歩様は踏込み稍不十分乍らかなり強度のある良步態である。齒牙は完全であり、氣性は良好である。……

（二）良第二席 マヂール、フオン三河屋KZ五一三一三・KZPr（ベルド・フオン・デアーターナクラフトKZ二〇三二一アリト・フオン・シバルトハイムKZ三六四九九）
……

未資格犬牡組
特別審査員 林宗賢
……

幼犬牡組
特別審査員 林宗賢
……

エアデールテリヤ種
特別審査員 林宗賢
……

俠水軍 105
村松梢風作 中一彌畫
夜襲（九）
……

ラジオ
……

日本大學

施設一覽 昭和十九年二月末現在

學部
◇法文學部 法律學科 政治經濟學科 宗教學科 文學科（國・漢・英・獨・佛・哲・心理・史・國文・支那文・獨文、各專攻） 神田區三崎町一
◇經濟學部 經濟學科 經營學科 神田區三崎町一
◇工學部 土木工學科 建築學科 機械工學科 電氣工學科 工業化學科 神田區駿河臺
◇醫學部 板橋區大谷口
◇農學部 世田谷區上北澤
大學豫科
◇文科 世田谷區上北澤
◇理科 甲類（工學部）神田區駿河臺 世田谷區上北澤 乙類（醫學部）板橋區大谷口 丙類（農學部）藤澤市鵠沼

專門部
◇齒科（四年制）神田區駿河臺
◇工科（三年制）土木、建築、機械、電氣、工業化學、各科 神田區駿河臺
◇拓植科 神田區三崎町二
○詳細ハ各校舍宛照會ノコト
東京都神田區西神田二ノ八
日本大學本部

放射線科 泌尿器科 外科
福島外科醫院
【入院設備】
基隆市玉田町一ノ三 電話一〇一番
福島勇

今日の映画
大世界 24日マデ
台劇 23日マデ
新世界 23日マデ
芳乃館 23日マデ
芳明館 22日マデ
城南映劇 22日マデ
萬華劇場 21日マデ 新聲劇團
太平館 22日マデ
第三世界 23日マデ
中央劇場 21日マデ
基隆・臺陽地區
基隆世界館 21日マデ
旭劇場 22日マデ
大和劇場 21日マデ
羅東座 27日マデ 若溪劇團
宜蘭座 21日マデ 勝美劇團
昇平座 21日マデ
國際館 21日マデ
基隆劇場 23日マデ

新竹の映画
新竹劇場 23日マデ
有樂館 22日マデ

報國債券 貯蓄債券 二月抽籤 當籤番號（其之一）
支拂場所 代理店及郵便局（日本勸業銀行臺北支店、出張所）
支拂開始期 昭和十九年三月一日

戰時報國債券 5
（一等） 53839
（二等） 25073 25084 32246 40243 41038 69393 72011 72833 78333 92551
（三等）

1	12 121 145 154 220
2	284 291 358 366 367 452 534 604 829 856 956 1135 1136 1156 1167 1306 1325 1569 1723 1813 1835 1856 1867 1909 [illegible]
3	2048 2073 2086 2103 2140 2141 2160 2172 2224 2299 2307 2426 2427 2435 2440 2441 2539 2622 2649 2712 2737 2772 2845 2908 2912
4	3011 3043 3064 3075 3222 3293 3325 3474 3487 3568 3612 3614 3643 3647 3662 3777 3785 3790 3854 3935 3953 4003 4050 4064 4067
5	4222 4282 4296 4313 4321 4352 4632 4638 4723 4729 4830 4846 4944 4967 5017 5180 5183 5208 5414 5598 5677 5875 5904 5944 5957
6	5990 6090 6182 6258 6308 6362 6371 6444 6455 6463 6548 6674 6704 6760 6773 6822 6980 7047 7130 7151 7176 7182 7209 7263 7320
7	7321 7469 7482 7490 7636 7779 7785 7827 7898 7923 8102 8112 8125 8195 8275 8344 8593 8602 8604 8609 8821 8838 8900 9021 9122
8	9172 9244 9408 9556 9656 9667 9773 9793 9814 9821 9825 9876 9877 9880 9900 10011 10024 10037 10059 10208 10283 10291 [illegible] [illegible] [illegible]
9	10562 10623 10630 10723 10756 10764 10794 10805 10964 10982 11013 11088 11117 11134 11152 11161 11163 11285 11323 11337 11376 11521 [illegible] [illegible] [illegible]
10	11779 11832 11853 11916 11937 11965 12131 12160 12272 12281 12342 12378 12489 12515 12549 12711 12717 12797 12824 12859 12878 13100 13125 13166 13208
11	13333 13384 13429 13440 13510 13530 13735 13736 13772 13790 13807 13870 13913 13915 14143 14165 14175 14176 14237 14367 14389 14626 14644 14756 14773 14864
12	14900 14917 14932 15062 15078 15124 15288 15319 15411 15486 15595 15710 15726 15747 15823 15882 15886 15949 16048 16078 16088 16233 16257 16302 16303 16372
13	16403 16430 16576 16654 16672 16871 16939 16944 16985 16988 17063 17168 17176 17183 17230 17310 17349 17391 17475 17562 17602 17780 17829 17935 18164 18260
14	18261 18272 18321 18353 18411 18543 18691 18709 18718 18728 18747 18798 18802 18844 18890 18925 18988 18990 19000 19003 19066 19082 19099 19152 19158 19160
15	19167 19195 19222 19317 19324 19397 19548 19552 19561 19660 19666 19720 19728 19904 20111 20194 20314 20326 20337 20558 20481 20546 20571 20672 20690 20714
16	20719 20836 20846 20895 20962 21039 21076 21087 21169 21242 21271 21282 21345 21401 21490 21601 21606 21694 21729 21750 21794 21855 21897 21981 21984 22046
17	22083 22099 22266 22276 22282 22413 22646 22857 22944 22970 23237 23265 23272 23294 23401 23447 23462 23522 23560 23578 23600 23613 23644 23834 23848 23875
18	23888 23924 23984 24023 24064 24188 24230 24264 24295 24545 24570 24589 24695 24741 24869 24905 24994 25010 25037 25066 25097 25162 25190 25290 25293 25782
19	25330 25355 25458 25594 25623 25695 25771 25781 26149 26187 26230 26231 26375 26692 26695 26766 26777 26819 26899 26957 27060 27144 27246 27260 27274 27522
20	27549 27426 27433 27455 27677 27708 27777 27786 27805 27823 28052 28137 28266 28344 28412 28443 28540 28568 28728 28731 28786 28819 28849 28862 28900 28920
21	29037 29073 29087 29332 29427 29435 29464 29624 29667 29742 29747 29763 29794 29805 29826 29901 30013 30031 30063 30071 30111 30239 30241 30259 30577 30461
22	30473 30509 30661 30812 30993 31055 31178 31199 31215 31276 31295 31349 31425 31435 31459 31468 31491 31593 31602 31637 31652 31865 [illegible] [illegible] [illegible] [illegible]
23	32060 32175 32233 32248 32254 32452 32460 32461 32576 32778 32792 32865 32904 33036 33130 33249 33757 33817 33841 33857 33865 33924 33933 33993 34009 34018
24	34024 34127 34211 34266 34516 34405 34430 34449 34480 34511 34756 34842 34867 35062 35150 35177 35244 35262 35299 35308 35344 35383 35433 35438 35492 35494
25	35554 35573 35582 35610 35652 35792 35952 35993 36115 36120 36193 36215 36227 36342 36368 36448 36530 36535 36574 36618 36753 36760 36792 36847 36862 36902
26	37069 37086 37103 37120 37278 37461 37500 37618 37651 37842 37911 37934 37980 38027 38051 38084 38103 38247 38296 38303 38382 38385 38417 38419 38424 38587
27	38618 38644 38766 38914 39149 39162 39165 39265 39266 39272 39293 39325 39340 39418 39421 39438 39481 39514 39519 39619 39625 39662 39682 39688 39719 39725
28	39853 39898 40001 40165 40178 40379 40422 40609 40672 40685 40760 40783 40934 40987 41018 41089 41091 41129 41215 41359 41468 41681 41985 42077 42094 42095
29	42148 42182 42241 42274 42314 42326 42378 42444 42467 42506 42640 42796 42873 42886 42931 42938 42955 42958 43010 43037 43073 43160 43165 43209 43391 43430
30	43499 43544 43648 43661 43746 43886 43947 43987 43998 44121 44236 44246 44258 44301 44330 44335 44377 44469 44559 44629 44646 44678 44769 44779 44819 44840
31	44876 44983 45064 45171 45198 45248 45251 45268 45304 45311 45352 45361 45387 45505 45640 45835 46129 46137 46201 46319 46343 46349 46407 46461 46469 46498
32	46537 46641 46671 46840 47028 47064 47163 47242 47256 47316 47434 47520 47536 47581 47590 47658 47782 47835 47854 47861 48002 48037 48107 48150 48167 48250
33	48262 48269 48321 48335 48360 48362 48407 48444 48463 48502 48591 48635 48695 48719 48775 49120 49171 49267 49274 49284 49329 49468 49511 49552 49589 49771
34	49794 49847 49891 50026 50128 50183 50279 50344 50487 50499 50507 50509 50619 50635 50841 50844 50896 50963 51044 51054 51130 51173 51209 51272 51284 51365
35	51386 51388 51392 51403 51440 51467 51493 51520 51637 51663 51690 51827 51863 51883 51938 52019 52133 52180 52184 52211 52263 52310 52467 52488 52529 52533
36	52616 52665 52680 52762 52949 53030 53032 53036 53078 53202 53209 53311 53381 53410 53449 53588 53592 53599 53720 53785 53907 53968 54101 54123 54144 54274
37	54284 54302 54353 54392 54601 54675 54713 54729 54773 54774 54801 54841 54850 54915 54928 54966 54985 55129 55146 55238 55312 55338 55358 55399 55420 55527
38	55669 55678 55764 55827 56021 56164 56230 56256 56291 56345 56363 56380 56475 56483 56538 56612 56614 56792 56935 57094 57178 57316 57436 57510 57565 [illegible]
39	57568 57606 57609 57625 57630 57692 57732 57741 57861 57863 57888 57907 57909 57934 58005 58023 58029 58246 58429 58434 58447 58526 58544 58583 58603 [illegible]
40	58946 59014 59100 59111 59173 59198 59417 59483 59559 59612 59622 59681 59715 59735 59780 59806 59893 59955 60065 60122 60188 60200 60273 60365 60428 60595
41	[illegible] 60682 60775 60799 60919 61041 61047 61070 61094 61120 61187 61207 61310 61406 61465 61642 61780 61861 61912 61920 61932 61940 62005 62039 62075 62086
42	62126 62205 62210 62221 62250 62258 62312 62421 62451 62539 62614 62623 62632 62692 62797 62823 62863 62919 62944 62986 63064 63143 63483 63563 63656

（つゞく）